

## REGISTRO PLÁSTICO RP3P – RP4P PLASTIC JUNCTION BOX RP3P – RP4P



•Información técnica: Para asegurar el cumplimiento de la REBT y la norma UNE-EN- 60670 – 1 se deben instalar los productos según las presentes instrucciones. MM Dataelectric no se responsabilizará en caso que estas condiciones no sean aceptadas.

•*Technical information: To ensure the UNE-EN- 60670 – 1 regulation it is necessary to install the products following these assembly instructions. MM Dataelectric will not be responsible in case of these conditions are not accomplished.*

Camino de Torrejón, 14 · 28864 Ajalvir, Madrid  
Tel. +34 91 887 40 87 · Fax +34 91 884 35 80  
general@mmdataelectric.com

Instrucciones de montaje  
*Assembly instructions*

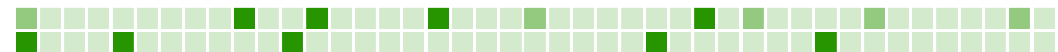
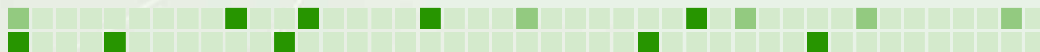

1. Regular el registro mediante los tornillos de nivelación entre 75y 105mm.

*Adjust the depth between 75 and 105 mm using the level screws located to each side of the junction box.*

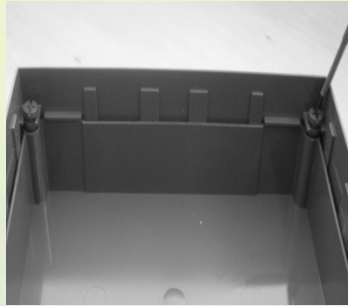

4. Pavimentar de manera que el hormigón enrase con la tapa de obra

*Pave the ground with concrete until the top of the junction box*

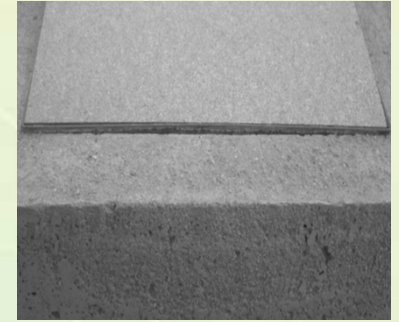

2. Perforar las entradas pretroqueladas

*Break the necessary entries.*



5. Retirar la tapa de obra cuando el hormigón esté seco

*Remove the cover when the concrete will be dry*



3. Pasar tubos o canal al interior del registro

*Introduce trunking or tubes to the inner junction box.*



6. Ajustar el solado dejando visto sólo el hueco del registro

*Place the floor leaving the hole of the junction box.*



4. Poner la tapa de obra

*Put the cover*



7. Colocar la tapa de registro o caja de suelo

*Place the cover or the floor box*

